

# Gestora de perímetros irrigados

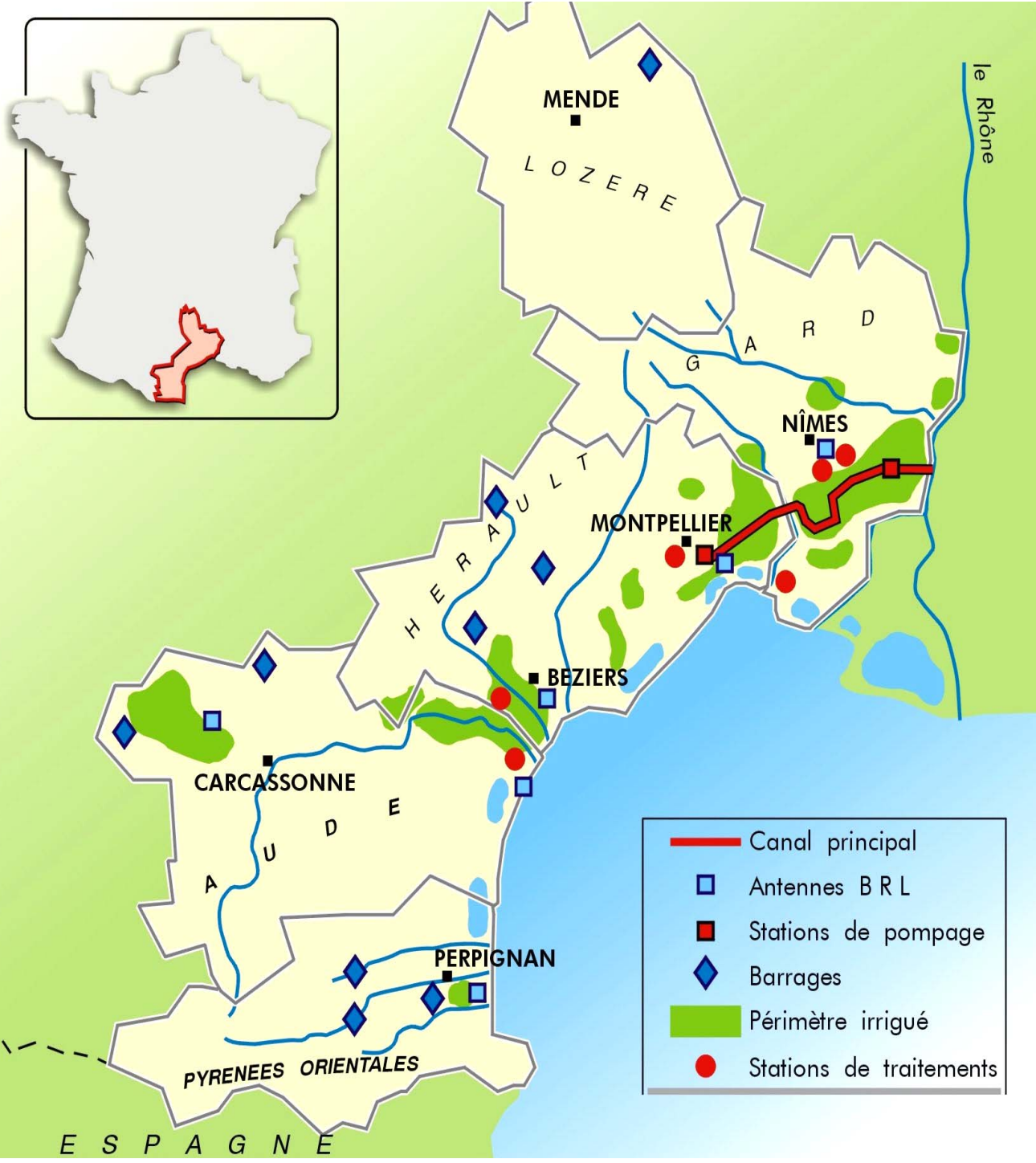

# A BRL gerencia as obras hidráulicas por conta do Estado, das municipalidades ou de associações de usuários

- 4000 Agricultores irrigantes
- 140 000 ha implantados
- valor atual dos investimentos realizados é de R\$ 3,8 Bilhões
- 100 km de canais revestidos
- 9 barragens
- 98 estações de bombeamento



# Organização

- Outorga pelo Estado de uma concessão geral de aproveitamento (decreto de concessão)
- Um « Grupo » : BRL ( $\cong$  consórcio)
- Três filiais:
  - **Operação : BRL E**
  - Engenharia : BRL I
  - Espaços naturais : BRL EN

# BRL Exploitation :

- Filial encarregada da **operação das obras** e da distribuição de água.
- Efetivo : 200 pessoas
- Faturamento (2003) : R\$ 100 Milhões
- Capital : 51% público - 49% privado

# O impacto regional

- Diversificação das culturas
- Aumento da receita agrícola (+40%)
- Aumento do número de empregos na agricultura : +43% em média





# Os fatores chave do sistema :

- Serviço disponível 24 horas por dia.
- Recurso hídrico assegurado.
- Fornecimento “à demanda” de água pressurizada.
- O preço da água cobre os custos (operação, manutenção, reposições)
- Relação contratual entre a Operadora e os agricultores baseada na garantia da qualidade do serviço
- Produções agrícolas irrigadas de alto valor agregado.

# A MEDIÇÃO :



# A TELEGESTÃO :

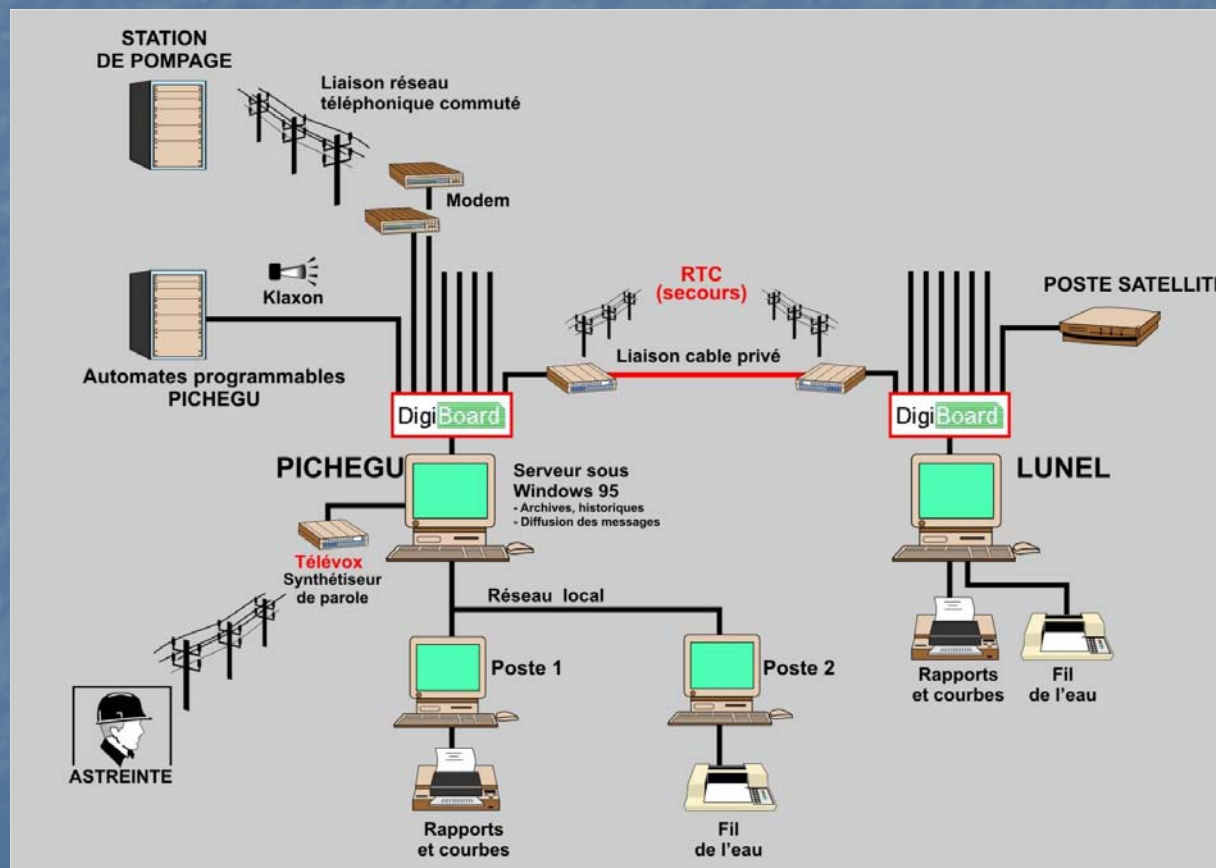

# Fora da França

- Engenharia e apoio à operação de perímetros irrigados em vários países. Brasil : Acaraù, Russas com a Projetec.
- Primeira licitação de PPP irrigação : 2004  
Marrocos - Guerdane:
  - Consórcio de Investidores, fabricante, projetista/operadora BRL.
  - Redes : 10.000 ha, 90 km adução, R\$ 200 Milhões
  - 2008: início da operação da irrigação.

A BRL tem interesse em participar das atividades de engenharia e de operação do sistema de irrigação do Projeto Pontal

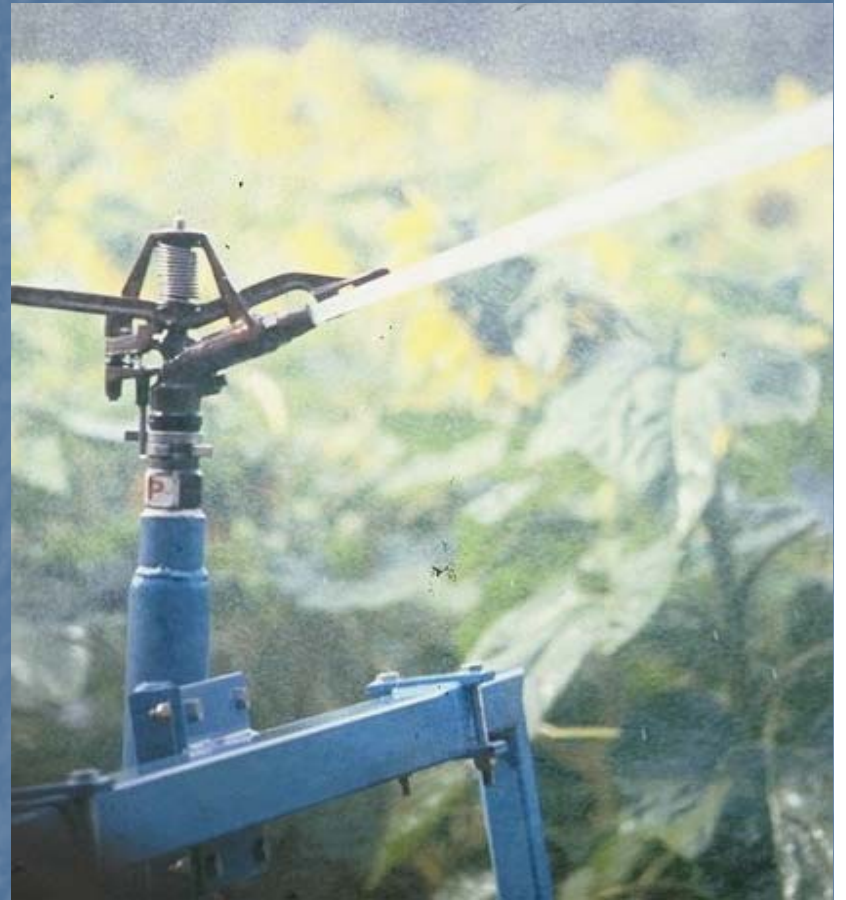

**Obrigado pela  
sua atenção**